

**GMINA**

**PSARY**



**TU ŻYJE SIĘ WYGODNIEJ**

# PODSUMOWANIE ROKU 2019 W GMINIE PSARY



**GMINA**  
**PSARY**  
TU ŻYJE SIĘ WYGODNIEJ

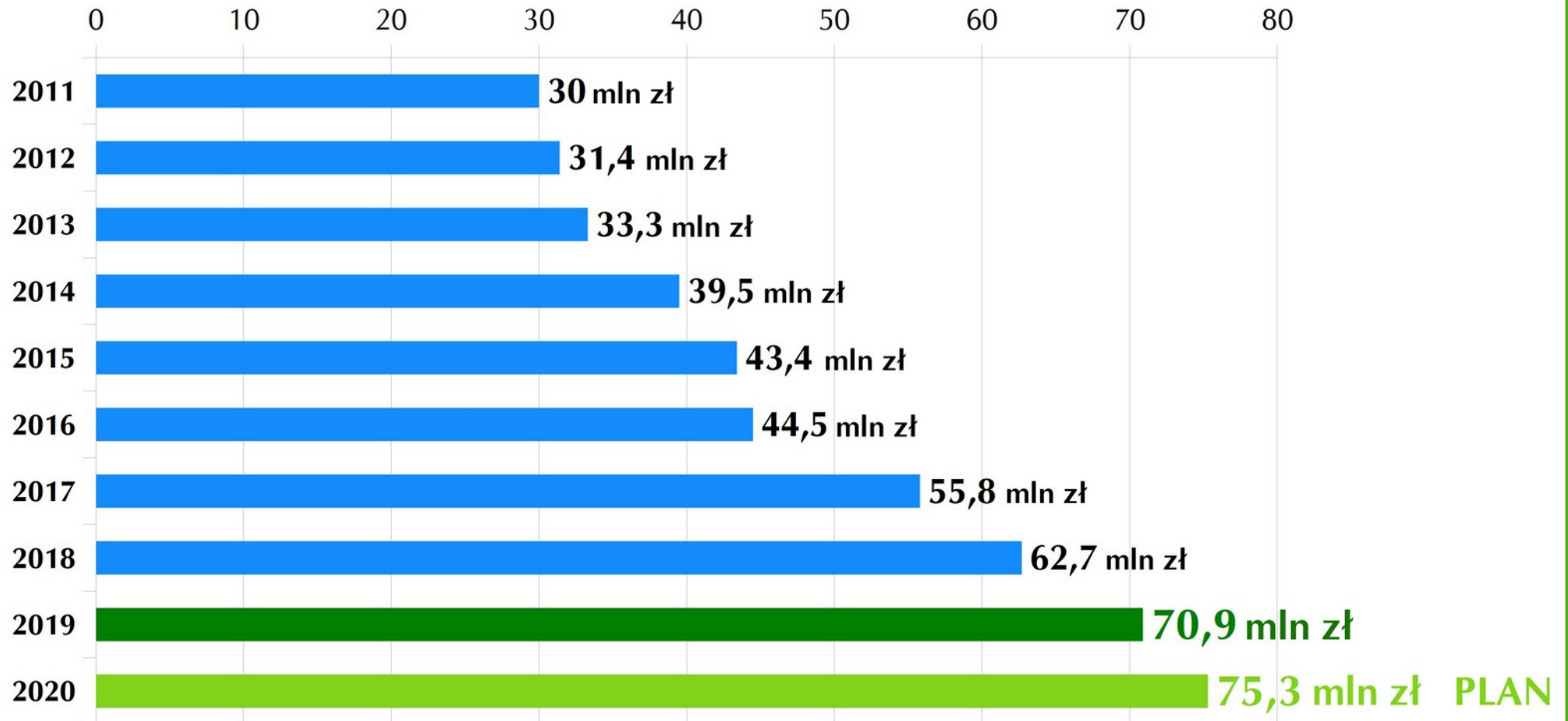

## WYDATKI I ROZCHODY GMINY

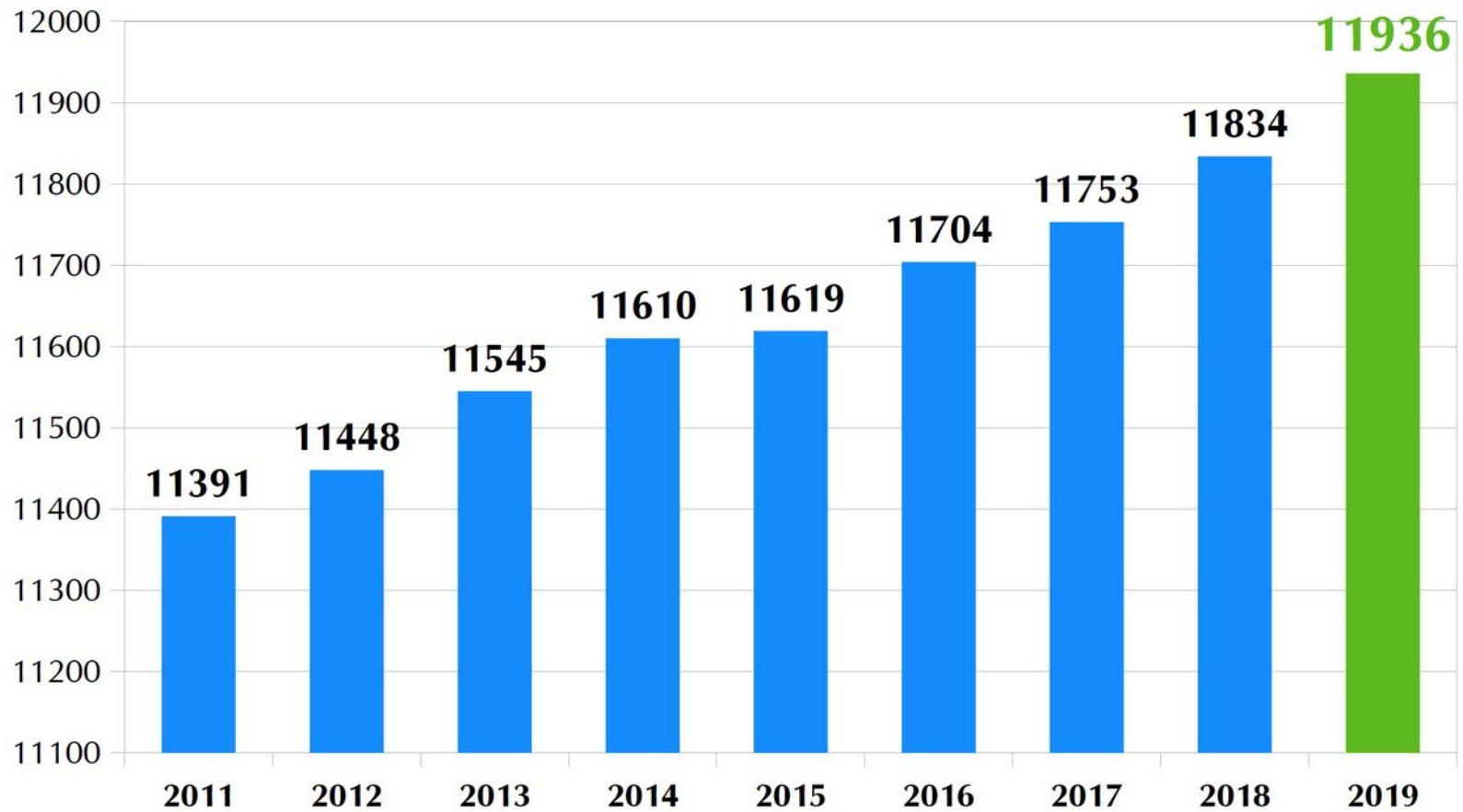

## LICZBA MIESZKAŃCÓW



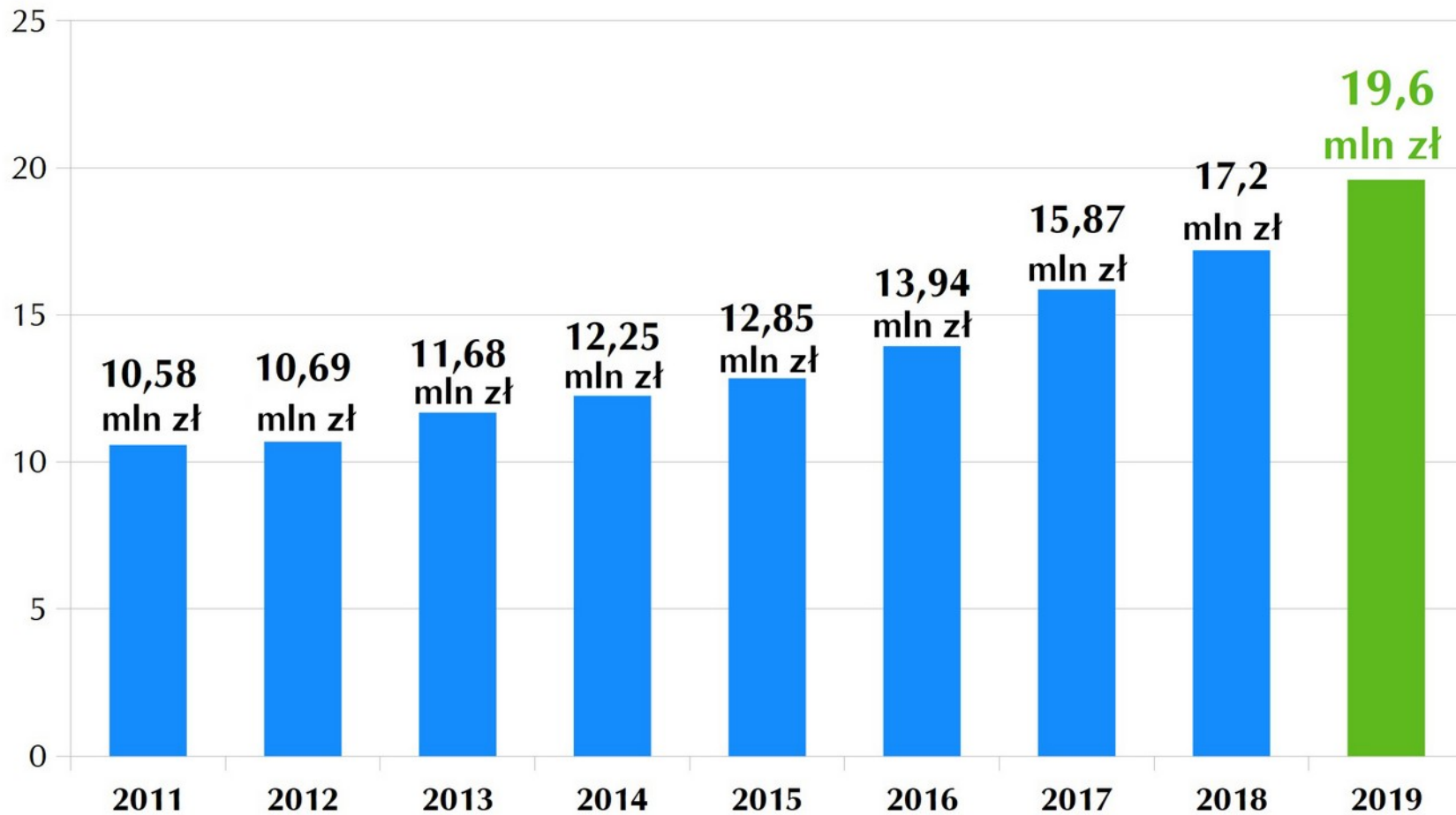

## UDZIAŁ GMINY W PODATKU DOCHODOWYM



**Hala FM LOGISTIC**





**Dobudowana hala FM LOGISTIC**



**Hala DL INVEST GROUP**

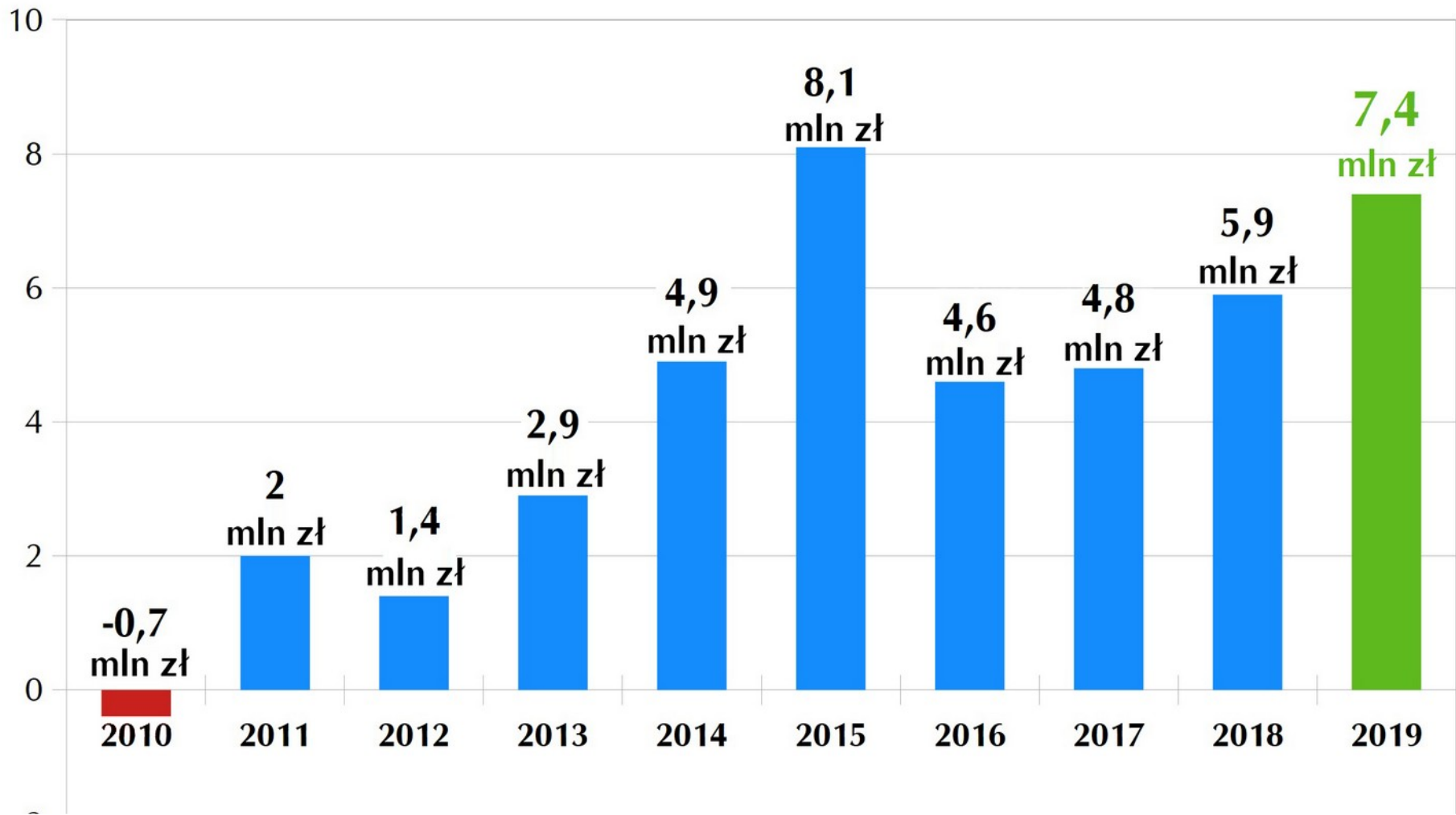

## NADWYŻKA OPERACYJNA



**Nadwyżka operacyjna**

**7,4 mln zł**

**stanowi**

**13,3%**

**wykonanych dochodów bieżących  
gminy w 2019 roku**

2011  
2012  
2013  
2014

} I kadencja 24,2 mln zł

2015 – 13,2 mln zł  
2016 – 9,5 mln zł  
2017 – 16,4 mln zł  
2018 – 20,5 mln zł

} II kadencja  
59,6 mln zł

2019 – 21,4 mln zł

PROGNOZA  
2011-2020  
119,7 mln zł

**WYDATKI MAJĄTKOWE - GMINNE INWESTYCJE**

**8 listopada 2019  
zostało przekroczone  
100 mln zł na inwestycje  
licząc od początku 2011 r.**

**WYDATKI MAJĄTKOWE - GMINNE INWESTYCJE**

**2019**

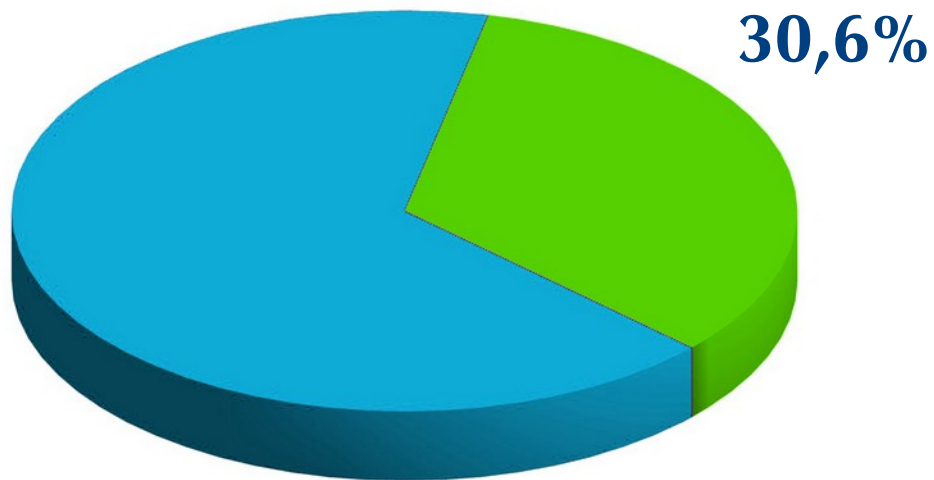

**2020**

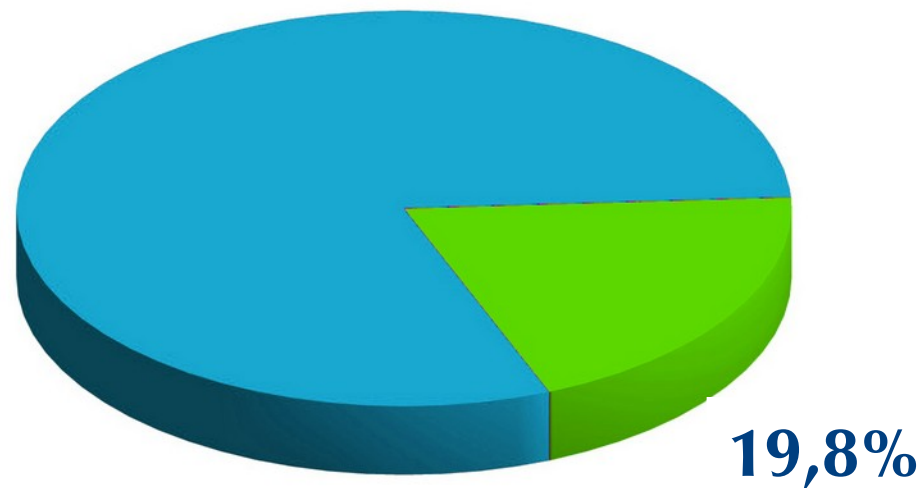

**PLAN**

**UDZIAŁ WYDATKÓW MAJĄTKOWYCH  
W WYDATKACH OGÓŁEM GMINY**



**DROGI**



**SPORT I REKREACJA**



**EDUKACJA**



**OCHRONA ŚRODOWISKA**



**KULTURA I INTEGRACJA SPOŁECZNA**



# EDUKACJA

# ŻŁOBEK I PRZEDSZKOLE W PSARACH



Na powierzchni 1418,44 m<sup>2</sup> powstały dwa oddziały żłobka dla 32 dzieci w wieku od 12 do 36 miesięcy oraz cztery oddziały przedszkola dla 100 dzieci w wieku od 3 do 6 lat. Wokół placówki pojawił się plac zabaw, chodniki oraz parking z drogą dojazdową i 50 miejscami postojowymi.

**Koszt inwestycji: 7 943 981,55 zł** z wyposażeniem

**3 648 184,06 zł**

stanowi pozyskane przez psarski samorząd wsparcie finansowe





















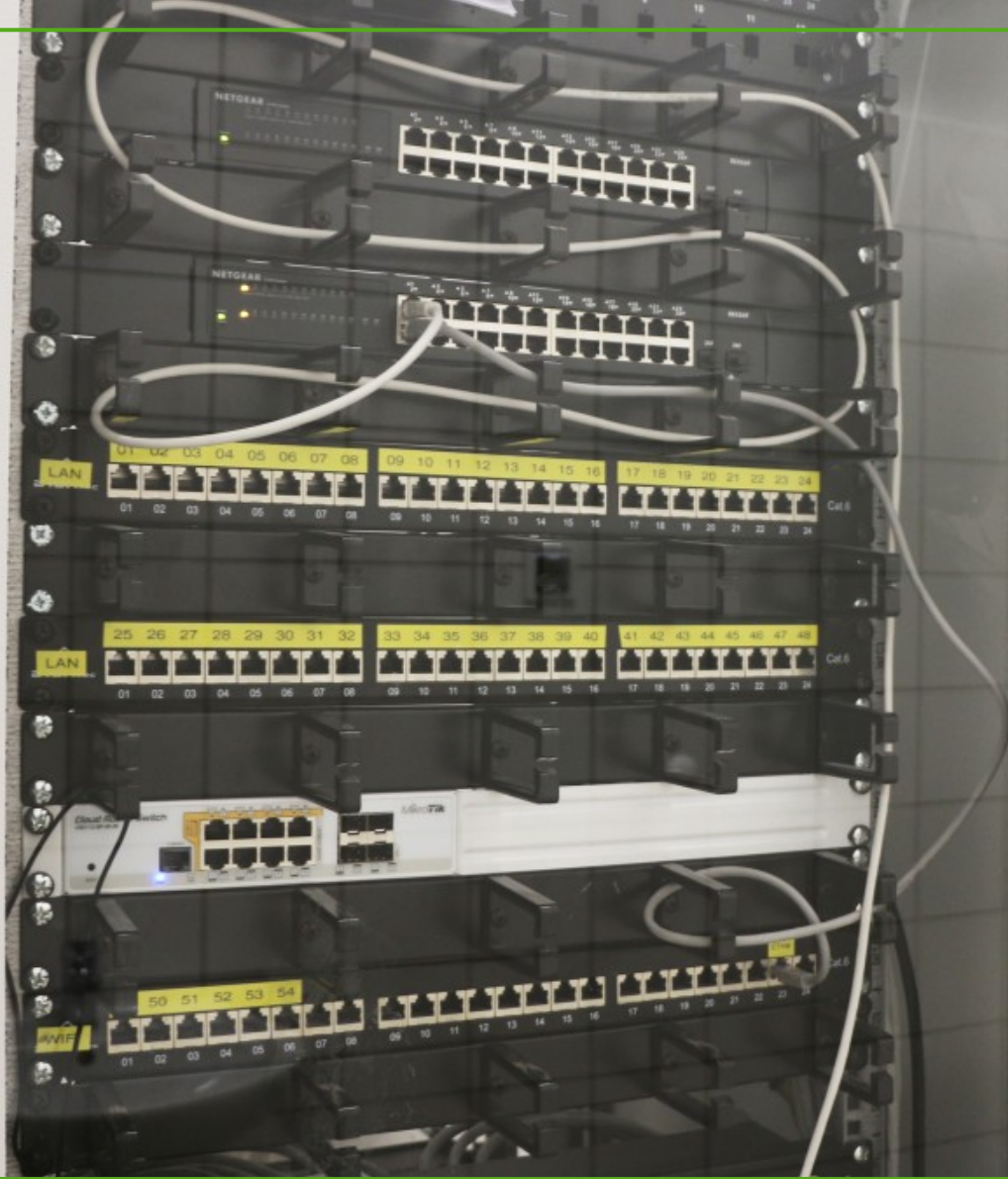























# SZKOŁA PODSTAWOWA W STRZYŻOWICACH

Remont łazienek i kuchni  
w Szkole Podstawowej w Strzyżowicach

**Koszt: 348 766,65 zł**







OBŁUGA  
TRADICJA  
GACZMISKA

OBŁUGA  
WOLNY GACZMISKA  
WOLNY GACZMISKA



OBSŁUGA  
PATEKNI ELEKTRYCZNEJ









# KULTURA I INTEGRACJA SPOŁECZNA



# KOMPLEKSOWA MODERNIZACJA ENERGETYCZNA I PRZEBUDOWA BUDYNKU BYŁEJ SZKOŁY W GOLĄSZY GÓRNEJ

Utworzenie w placówce klubu aktywnego mieszkańca  
i mieszkania chronionego.

**Koszt 2,4 mln zł.**



SOSNOWIEC

















# OTWARCIE CENTRUM USŁUG SPOŁECZNYCH W STRYŻOWICACH

**Koszt 6 146 345,51 zł**

w tym dofinansowanie w ramach Regionalnego Programu Operacyjnego  
Województwa Śląskiego na lata 2014-2020 na:

- "Remont części budynku remizy OSP w Strzyżowicach wraz z  
zagospodarowaniem terenu wokół budynku w celu utworzenia CUS"

**738 147,48 zł**

- "Termomodernizacja budynku użyteczności publicznej na terenie Gminy  
Psary" **693 477,65 zł**

- **520 000 zł** z Metropolitalnego Funduszu Solidarności































# OTWARCIE PRZEBUDOWANEGO OŚRODKA KULTURY I REMIZY OSP W GÓRZE SIEWIERSKIEJ

**Koszt 2 334 886,99 zł** z wyposażeniem  
w tym

**450 718,67 zł** dofinansowanie w ramach Regionalnego Programu  
Operacyjnego Województwa Śląskiego na lata 2014-2020  
(Europejski Fundusz Rozwoju Regionalnego)

**393 298,96 zł** dotacja celowa z Metropolitalnego Funduszu  
Solidarności (GZM)

**1 000 000,00 zł** dotacja z Metropolitalnego Funduszu Solidarności 2018























# DROGI



# **KOMPLEKSOWA PRZEBUDOWA DROGI WOJEWÓDZKIEJ NR 913 PRZEZ SAMORZĄD WOJEWÓDZTWA**

**Koszt inwestycji wyniesie blisko 124,8 mln zł**

**z czego 95,01 mln zł**

stanowi pozyskana przez samorząd wojewódzki  
unijna dotacja.





Przy okazji tego przedsięwzięcia zostanie wymieniona sieć wodociągowa i wybudowana kanalizacja sanitarna w pasie tej drogi **w Strzyżowicach, Psarach i Gródkowie** o łącznej długości **8 km**.

**Koszt** po stronie gminy Psary to około **7,7 mln zł**

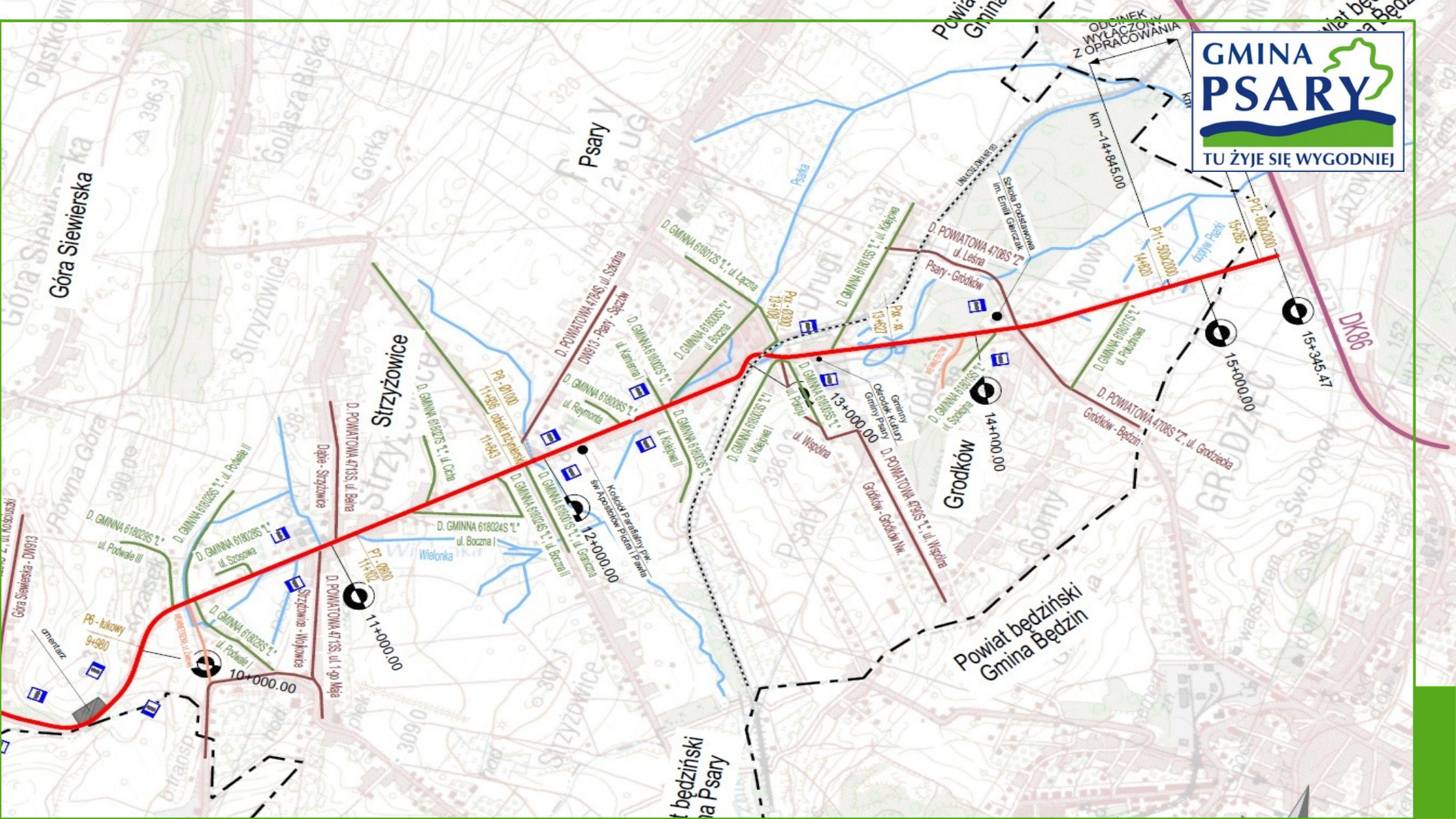





# BUDOWA I REMONTY DRÓG ORAZ OŚWIETLENIA ULICZNEGO



# Przebudowa odcinka gminnej drogi Brzękowice Wał

**Koszt: 1 033 589,22 zł**

z czego **860 500 zł** stanowią dotacje:

- **433 500 zł** z Funduszu Dróg Samorządowych 2019
- **427 000 zł** z Metropolitalnego Funduszu Solidarności











SERVIS KAWOWY  
KOMPLEKSOWE USŁUGI SPRACOWNICZE  
SPECJALIZACJA: KAWA  
kom. 92-848-171

Mistkowiec Dolny

Brachowice W





**Oświetlenie brukowanego odcinka drogi Brzękowiec Wał**  
**Koszt 72 121, 64 zł**



Budowa miejsc postojowych w Preczowie, koszt 171 310,07 zł,  
w tym 60 tys zł dotacji Marszałka Województwa Śląskiego





**Zagospodarowanie terenu wokół budynku Urzędu Gminy Psary**  
**Koszt 148 575,36 zł**

# Nowe odcinki chodników przy drogach powiatowych:

- na ul. Kościuszki w Górze Siewierskiej,
- na ul. Grodzieckiej w Gródkowie.

**Koszt: 578 563,23 zł**

z czego **318 209,77 zł** z budżetu gminy Psary  
oraz **260 353,46 zł** z powiatu





**Chodnik z odwodnieniem na ul. Kościuszki w Górze Siewierskiej**  
**Koszt 224 573,36 zł**





**Chodnik z odwodnieniem na ul. Grodzieckiej w Gródkowie**  
**Koszt 294 545,72 zł**





**Remont odcinka ul. Granicznej w Sarnowie realizowany wspólnie z miastem Będzin, koszt 144 tys. zł w tym 103 tys. zł z budżetu gminy Psary**





**Utwardzenie kruszywem ulicy Promiennej w Malinowicach**  
**Koszt 174 730,21 zł**





**Wykonanie nawierzchni z frezu na ulicy Nowej w Sarnowie**  
**Koszt 29 643,44 zł**





**Wykonanie nawierzchni z kruszywa na ul. Diamentowej  
i ul. Bazaltowej oraz przepustów drogowych na ul. Kalcytowej i Diamentowej  
w Górze Siewierskiej, Koszt 186 018,45 zł**





**Pan Zdzisław Wszola na własny koszt dokonał remontu  
ul. Miodowej w Preczowie**

# INWESTYCJE WODNO-KANALIZACYJNE



# Zakończona budowa i wymiana sieci wodociągowej wraz z przyłączami:

- w Malinowicach od Stacji Uzdatniania Wody przy ul. Wiejskiej, do Dąbia do ul. Pocztovej i ul. Krótkiej

**Koszt: 1 156 939,55 zł**

- na odcinku Brzękowice Dolne – Goląsza Biska – zbiornik Góra Siewierska oraz w Strzyżowicach na ul. Parkowej

**Koszt: 1 558 263,18 zł**

# **Budowa sieci wodociągowej wraz z przyłączami w Strzyżowicach na ul. 1 Maja.**

**Koszt: 2 991 854,79 zł**

z czego **800 000 zł** dotacji

w ramach Metropolitalnego Funduszu Solidarności.

Zadanie jest także wsparte dotacją w wysokości **877 396 zł**  
z Programu Rozwoju Obszarów Wiejskich





# Zadania wykonywane przez ZGK:

- sieć wodociągowa na ul. Diamentowej i Bazaltowej na Osiedlu Czerwony Kamień w Górze Siewierskiej,
- sieć wodociągowa na Osiedlu Malinowice II,
- sieć wodociągowa na ul. Skowronków, odcinek sieci na Sosnowej i Górnej oraz na ul. Dębowej w Preczowie,
- Odcinki sieci wodociągowej na ul. Wspólnej, Pokoju i Górnej w Gródkowie,
- sieć wodociągowa do budynku żłobka i przedszkola w Psarach.





**Budowa sieci wodociągowej w Malinowicach**

# SCHEMATYCZNA MAPA SIECI WODOCIĄGOWEJ W GMINIE PSARY

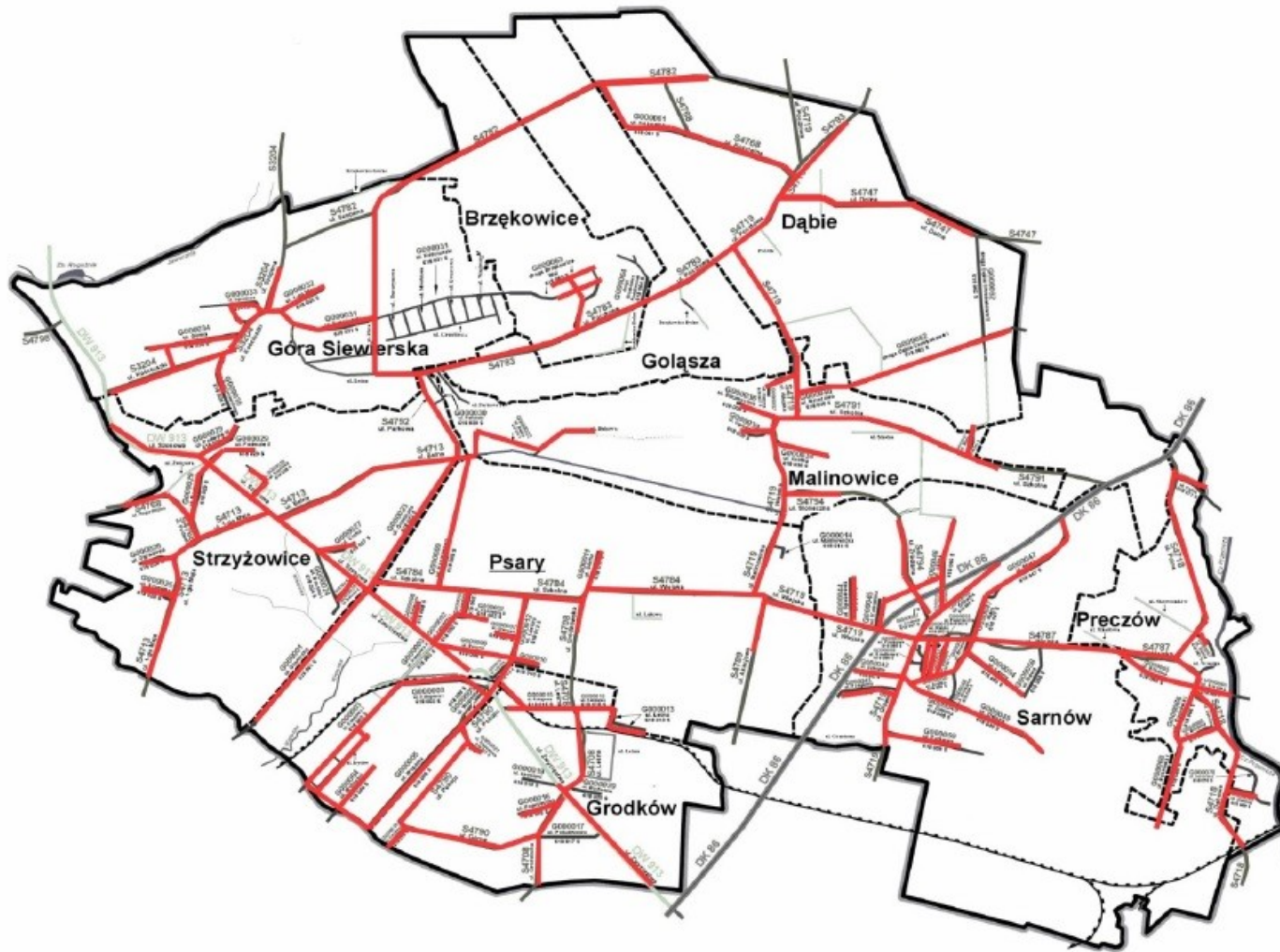





Zakończono prace projektowe przy opracowaniu dokumentacji technicznej nowej sieci kanalizacji sanitarnej o długości ok. **30 km** dla około **1/3 mieszkańców gminy.**

Trwają prace projektowe przy opracowywaniu dokumentacji technicznej zbiorczej gminnej oczyszczalni ścieków.



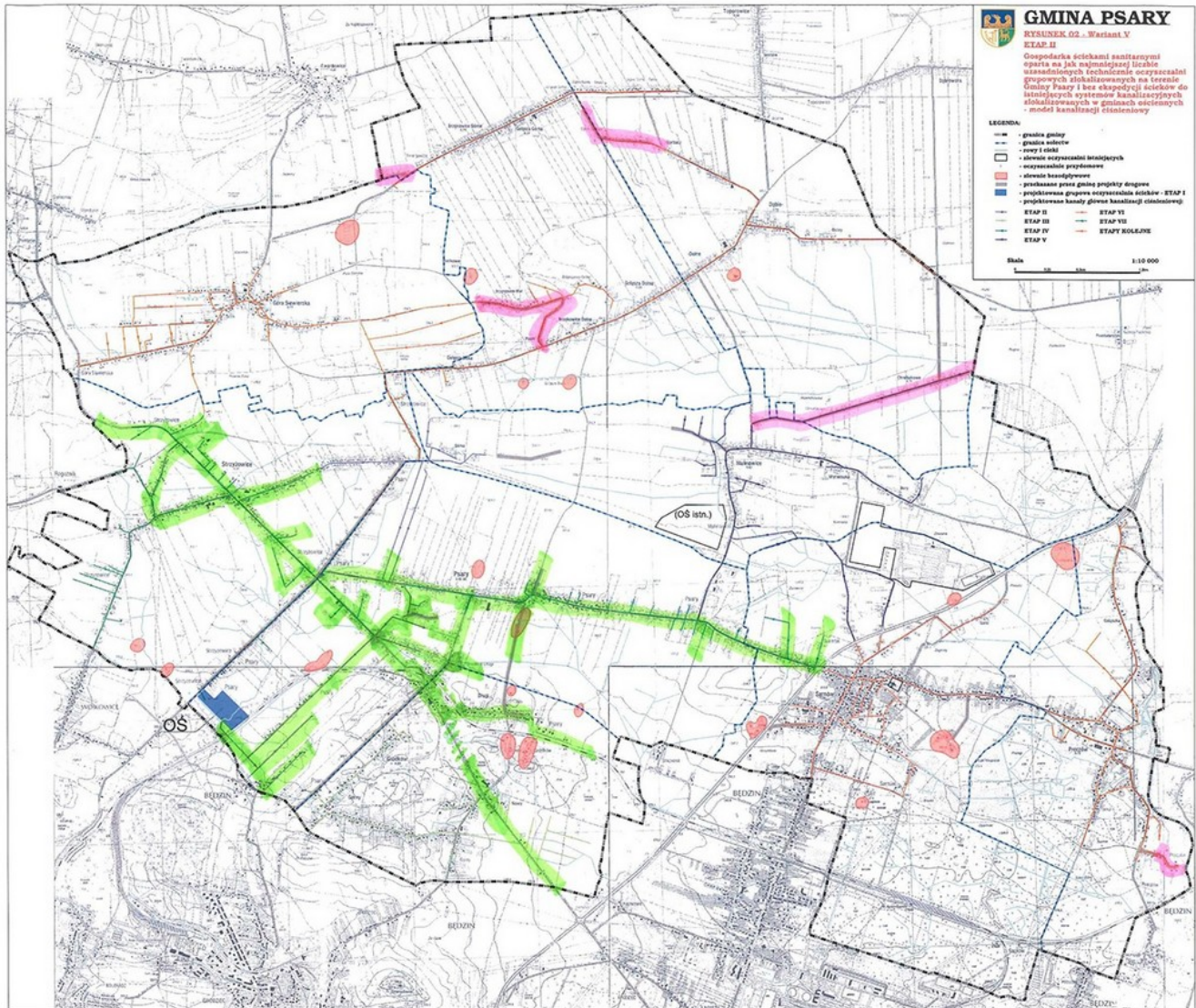





**Trwa budowa kanalizacji sanitarnej w pasie drogi wojewódzkiej nr 913**



# OCHRONA ŚRODOWISKA

# **Kompleksowa modernizacja energetyczna oraz wyposażenie w instalacje odnawialnych źródeł energii 3 budynków publicznych:**

Koszt ogółem **10,8 mln zł**  
w tym **4,85 mln zł** dotacji unijnej







**GMINA  
PSARY**  
TU ŻYJE SIĘ WYGODNIEJ













# Modernizacje kotłowni poprzez zakup nowych kotłów gazowych

- w budynku OSP Gołąsza Brzękowice  
**Koszt: 13 830,00 zł**
- w budynku byłej szkoły w Górze Siewierskiej,  
**Koszt: 29 500,00 zł**
- w budynku gminnym w Dąbiu przy ul. Dębowej 1  
**Koszt: 22 000,00 zł.**

# 4 programy dotacji dla mieszkańców na ekomodernizację prywatnych budynków mieszkalnych, wykorzystujące krajowe i unijne dofinansowania.

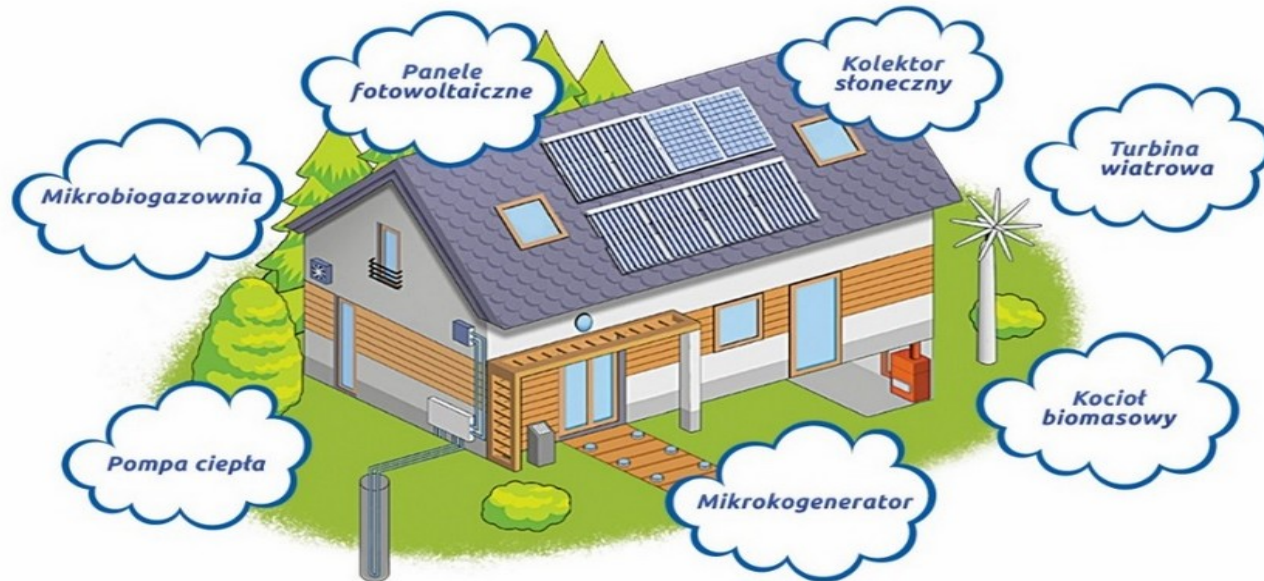



# Program Ograniczenia Niskiej Emisji

W 2019 roku w ramach PONE zakończono prace modernizacyjne w **11** budynkach mieszkalnych obejmujące:

- docieplenie ścian w **6** budynkach mieszkalnych
- docieplenie stropów/dachów w **7** budynkach
- wymianę okien w **7** budynkach

Łączny koszt modernizacji wszystkich obiektów wyniósł

**473 998,80 zł**

Dotacja celowa Gminy na przedmiotowe zadania to

**258 352,91 zł**

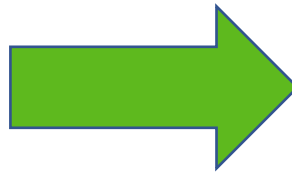
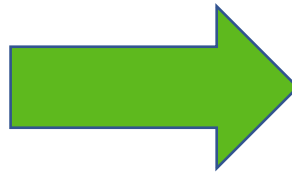

**Prywatne budynki mieszkalne przed i po termomodernizacji**



# Przeciwdziałanie niskiej emisji

Od momentu uruchomienia programu na terenie gminy Psary w **48** budynkach wymieniono: **38** kotłów gazowych, **10** kotłów na biomasę, wykonano **18** kolektorów słonecznych i **5** instalacji fotowoltaicznych.







# Słoneczna Gmina Psary

Gmina podpisała umowę o dofinansowanie projektu na odnawialne źródła energii w budynkach mieszkalnych na terenie Gminy Psary.

Wartość przedsięwzięcia to **2 573 057,35 zł** z czego kwota wydatków kwalifikowanych wynosi **2 293 205,88 zł**, a dofinansowanie stanowi 85% to jest **1 949 225,00 zł**

W ramach Projektu zostanie zamontowane w **72** budynkach mieszkalnych **107** instalacji wykorzystujących Odnawialne Źródła Energii ,w tym:

- **64** instalacji fotowoltaicznych
- **24** kolektorów słonecznych
- **19** pomp ciepła



# Usunięcie azbestu i wyrobów zawierających azbest z terenu gminy Psary

Od momentu uruchomienia programu na terenie gminy Psary odebrano azbest w ilości **65 970 kg** z **46** posesji, zdemontowano z dachów azbest o powierzchni **2527 m<sup>2</sup>** oraz odtworzono **1927 m<sup>2</sup>** pokryć dachowych.





# SPORT I REKREACJA

# OTWARCIE STADIONU SPORTOWEGO W SARNOWIE

**Koszt: 1 829 483,63 zł**

z czego **475 300 zł** stanowi pozyskana dotacja











**GMINA  
PSARY**  
TU ŻYJE SIĘ WYGODNIEJ

PESEMENPOL

PESEMENPOL

PESEMENPOL













**Plac zabaw, siłownia zewnętrzna i strefa street workout  
w Dąbiu Chrobakowym, Koszt: 442 282,67 zł**













**Zakup ławek na plac przy byłej szkole w Malinowicach**  
**Koszt: 30 tys. zł.**





**Rozbudowa siłowni zewnętrznej w Goląszy Górnej**  
**Koszt: 48 tys. zł.**



# BEZPIECZEŃSTWO MIESZKAŃCÓW

# Zakup nowego średniego wozu ratowniczo-gaśniczego wraz z wyposażeniem dla jednostki OSP Psary

**Koszt:** blisko **760 tys. zł**, z czego:

- **254 tys. zł** sięga dotacja z Ministerstwa Spraw Wewnętrznych i Administracji oraz Komendy Głównej Państwowej Straży Pożarnej,
- **119 983,27 zł** dofinansowanie z Narodowego oraz Wojewódzkiego Funduszu Ochrony Środowiska i Gospodarki Wodnej w Katowicach,
- **99 826,73 zł** zgromadziła jednostka OSP w Psarach,
- **341 084 zł** z budżetu gminy Psary, w tym **36 tys. zł** z funduszu sołectkiego





GMINA  
**PSARY**  
TU ŻYJE SIĘ WYGODNIEJ



Ochotnicze  
Psarach







GMINA  
**PSARY**  
TU ŻYJE SIĘ WYGODNIEJ





Został zamontowany fotoradar na skrzyżowaniu DK 86 z ulicą  
Jasną w Sarnowie, **15 tys. zł** przekazał Pan Marcin Mularski



**Remont kotłowni w OSP Psary**





**Wykonanie instalacji klimatyzacji na kolejnym piętrze w budynku  
urzędu gminy, koszt: 115 250,00 zł**

# INWESTUJEMY W ROZWÓJ MIESZKAŃCÓW





**W szkołach w Psarach, Sarnowie, Strzyżowicach i Dąbiu realizowane są projekty wymiany międzynarodowej, w ramach których odbyły się wyjazdy do Hiszpanii, Włoch, Portugalii, Rumunii, Turcji, Macedonii, Finlandii oraz na Sycylię**





**GMINA  
PSARY**  
TU ŻYJE SIĘ WYGODNIEJ

**Nauczyciele ze szkół w Psarach, Gródkowie, Strzyżowicach, Sarnowie i Dąbiu wzięli udział w projektach i warsztatach językowych w Wielkiej Brytanii, Malcie, Włoszech, Grecji, Sycylii, Hiszpanii, Finlandii, na których doskonalili swoje kwalifikacje zawodowe.**



## Dotacje gminy w sferze kultury i sportu:

- Gminny Ośrodek Kultury – **1 861 726,90 zł**
- Gminna Biblioteka Publiczna – **924 000,00 zł**
- Wsparcie stowarzyszeń, klubów sportowych i organizacji pozarządowych – **269 000 tys. zł**

Koszt utrzymania 6 stadionów piłkarskich pokrywany przez gminę to około **200 355,63 tys. zł** na rok

# W ramach trwającego projektu „Szkoła sukcesu” w 2019 r.

- liczba uczniów objętych wsparciem: **786**
- liczba nauczycieli którzy podnieśli kompetencje w ramach szkoleń: **62**
- liczba godzin zajęć dodatkowych przeprowadzonych w ramach projektu: **ok. 2 000**
- wartość zakupionych pomocy edukacyjnych do szkół w Dąbiu, Gródkowie, Sarnowie i Strzyżowicach: **97 834,84 zł**





Przygoda Jaszczurki i jej męża weża

TRYTON  
IMPACT DRILL  
POWER CLASS 1.6

Przygodowa  
Szybowy

www.mamamam.com.pl

Miejsce na przybory szkolne





Przygoda jaszczurki i jej męża węża

Pociąg do Sylkowa

LOGOPEDYCZNA SARKIEWKA SKARBÓW

Przygoda z głoskami

Kto przedzej?

Przygoda z głoskami syczącymi i

Przygoda z głoskami syczącymi

Przygoda z głoskami dźwięcznymi i

Przygoda z głoskami dźwięcznymi

Przygoda z głoskami dźwięcznymi

ONOMATOPEJE

Edzie pszczołki mieszkają?



## Projekty w ramach Europejskiego Funduszu Społecznego, które zakończyły się w roku 2019:

- „Rozwińmy skrzydła” wartość dofinansowania: **263 985,19 zł**

liczba uczniów objętych wsparciem: **185,**

liczba nauczycieli, którzy podnieśli kompetencje w ramach szkoleń: **39**

- wartość zakupionych pomocy edukacyjnych: **23 000 zł**

- „Upowszechnienie edukacji przedszkolnej wśród dzieci w wieku 3-4 lat oraz poprawa jakości świadczonych usług w placówce wychowania przedszkolnego na terenie Gminy Psary”: wartość dofinansowania: **433 726,49 zł**

Osiągnięte wskaźniki: **25** nowych miejsc wychowania przedszkolnego dla dzieci w wieku 3-4 lata z terenu gminy Psary/obwodu SP w Gródkowie, **75** dzieci objętych w ramach programu dodatkowymi zajęciami zwiększającymi ich szanse w edukacji przedszkolnej, **3** nauczycieli objętych wsparciem, którzy uzyskali kwalifikacje i nabyli kompetencje.

- Ponadto Budowa żłobka z programu Maluch Plus 2019  
**960 000 zł.**





**Po raz trzeci w Psarach został zorganizowany Międzynarodowy Festiwal Folklorystyczny. Na scenie wystąpiły zespoły z Czech, Ukrainy, Sycylii, Argentyny i Polski**





**W ciągu roku na terenie gminy Psary odbył się szereg koncertów, festynów oraz imprez plenerowych. Na zdjęciu Gminny Dzień Dziecka.**



PSARY - GBP  
Gminna Biblioteka  
Publiczna w Psarach



Znaczenie Symboli w tożsamości Zagłębia Dąbrowskiego



**Kolejny rok akademicki Uniwersytetu Trzeciego Wieku w Psarach**









**Kolarze szosowi ścigali się na terenie gminy  
w Wyścigu o Puchar Wójta Gminy Psary**





**Na stadionie w Psarach odbyła się siódma edycja  
Bike Atelier MTB Maraton**



# OSIĄGNIĘCIA GMINY

**RANKING**

**GMINY WIEJSKIE**

2010	2011	2012	2013	2014	2015	2016	2017	2018	Gmina	Województwo	Zamożność per capita 2018 (w zł)
313	154	622	643	440	564	959	481	262	Miedzna	śląskie	3359,44
99	235	272	288	296	310	376	312	263	Szydłowo	wielkopolskie	3358,80
<b>1447</b>	<b>1077</b>	<b>1110</b>	<b>874</b>	<b>766</b>	<b>228</b>	<b>436</b>	<b>264</b>	<b>264</b>	<b>Psary</b>	<b>śląskie</b>	<b>3353,67</b>
1455	1368	617	968	1386	1048	492	314	265	Wądroże Wielkie	dolnośląskie	3352,17
457	383	525	376	266	270	285	551	266	Sulików	dolnośląskie	3351,01
851	521	501	773	699	869	665	305	267	Zbiczno	kujawsko-pomorskie	3350,78
409	456	628	620	236	314	300	370	268	Kołbiel	mazowieckie	3350,22

**264 pozycja gminy Psary w rankingu zamożności gmin wiejskich w Polsce w latach 2010-18 według czasopisma „Wspólnota”**





**I miejsce w województwie śląskim i IV w Polsce w Sportowym Turnieju Miast i Gmin**



– SEZONY –  
2019/20  
2020/21



# CERTYFIKAT

NADANY PRZEZ  
Polski Związek Piłki Nożnej

– SZKÓLCE PIŁKARSKIEJ –  
STOWARZYSZENIE  
KULTURY FIZYCZNEJ  
SPORTOWA GMINA  
PSARY

Maciej Sawicki  
SEKRETARZ GENERALNY PZPN

Zbigniew Boniek  
PREZES PZPN

TERMIN OBOWIĄZYWANIA  
do 30 czerwca 2021



**SKF Sportowa Gmina Psary z brązowym Certyfikatem PZPN**



**GMINA**

**PSARY**



**TU ŻYJE SIĘ WYGODNIEJ**